11 thủ thuật vô hại chơi khăm bạn bè, người thân của bạn

Đảm bảo sẽ mang lại cho bạn và người thân những khoảnh khắc đáng nhớ

Những thủ thuật vô hại dưới đây để chơi khăm, trêu đùa bạn bè, người thân của bạn, đảm bảo sẽ mang lại cho bạn và người thân những khoảnh khắc đáng nhớ.

1. Màn hình máy tính

Chỉ cần nhấn và giữ **phím Windows**, sau đó nhấn tiếp "**phím +**" khoảng 3 đến 4 lần.

Nếu muốn thêm một chút "mắm muối", bạn nhấn tổ hợp phím **Ctrl + Alt + I**. Lúc này trên màn hình bạn sẽ nhìn thấy giao diện màn hình của mình trông thật khủng khiếp.

Để trở lại giao diện bình thường, bạn chỉ cần nhấn tổ hợp phím **Ctrl + Alt + I** một lần nữa, sau đó nhấn và giữ **phím Windows** và nhấn "**phím -**" khoảng 2 đến 3 lần.

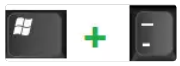

2. Chơi khăm tất cả bạn bè trên Facebook cùng một lúc

Đăng tải một status trên trang cá nhân của bạn với thông điệp:

Mọi người hãy giúp tôi chặn profile của người này: .

Và bất cứ ai khi click vào link profile này sẽ được chuyển hướng đến đúng trang profile cá nhân của họ, và chuyện gì sẽ xảy ra tiếp theo ....

3. Thủ thuật xóa OO trên Google

Để làm được thủ thuật này, truy cập link.

Bước 1:

Click chuột vào bất kỳ vị trí nào trên trang.

Bước 2:

Tiếp theo đặt 2 ngón tay lên 2 chữ O trên Logo của Google và bắt đầu "cọ xát" trong vòng khoảng 2 giây.

Bước 3:

Lúc này bạn sẽ nhìn thấy 2 chữ OO trên Logo của Google đã bị biến mất.

Bạn có thể tham khảo chi tiết các bước xóa OO trên Google trong video dưới đây:

A Simple Magic trick on Google to Prank your friends

4. "Đóng băng" màn hình Desktop

Chỉ cần vào màn hình Desktop và nhấn nút **Prt Scr** (Print Screen). Tiếp theo là mở Paint và dán hình ảnh mà ban vừa chụp vào đó.

Lưu hình ảnh mà bạn vừa chụp lại ở bất kỳ vị trí nào mà bạn muốn. Tiếp theo kích chuột phải vào hình ảnh đó và chọn **Set as Desktop Background.**

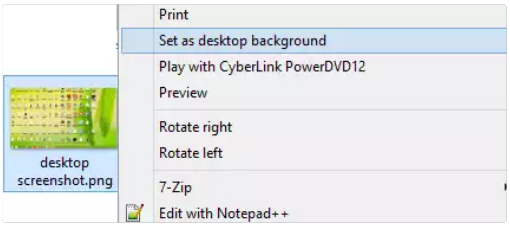

Truy cập màn hình Desktop, kích chuột phải vào bất kỳ vị trí nào trên màn hình Desktop, chọn **View**, di chuột qua và bỏ tích tùy chọn **Show Desktop Icons**.

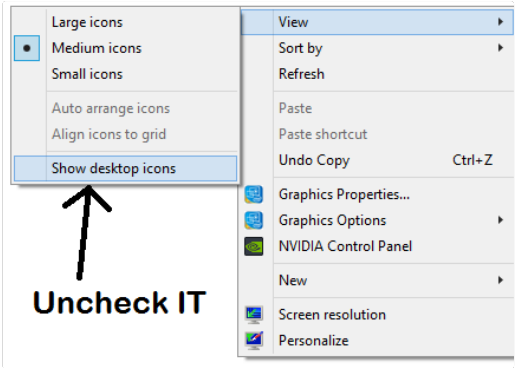

Cuối cùng hãy chờ xem chuyện gì sẽ xảy ra khi bạn bè của bạn kích chuột ngẫu nhiên trên màn hình Desktop....

5. Tạo virus giả, format ổ đĩa cứng của bạn

Chỉ cần sao chép đoạn mã code dưới đây vào Notepad và lưu file lại thành photos.vbs hoặc chrome.vbs. Hoặc bạn có thể đặt một tên khác giống với tên thư mục cá nhân của bạn bè bạn.

> X=MsgBox("Error while opening.Do you want to fix this problem?",4+64,"My Computer")
>
> X=MsgBox("This problem can not be fixed!",0+48,"My Computer")
>
> X=MsgBox("Virus Detected on Your Computer! Do you want to scan your PC?",3+16,"Virus Alert")
>
> X=MsgBox("Access Denied!Virus is Activated",2+16,"Virus Alert")
>
> X=MsgBox("Virus is copying Your Passwords.....",2+48,"Virus is Activated")
>
> X=MsgBox("Deleting System Files.....",2+16,"Virus is installed on Your System")
>
> X=MsgBox("Trojand78.dll is deleting your files.Do you want to stop this?",4+32,"Window Defender")
>
> X=MsgBox("Access Denied! Your Computer is infected",0+16,"Virus Alert")
>
> X=MsgBox("You can not access your computer anymore",2+16,"Your Computer is Hacked")

Nhiệm vụ tiếp theo của bạn bây giờ là thay đổi biểu tượng cho file Notepad mà bạn vừa lưu.

Để thay đổi biểu tượng, đầu tiên bạn cần tạo một shortcut, sau đó tiến hành đổi tên và thay đổi biểu tượng.

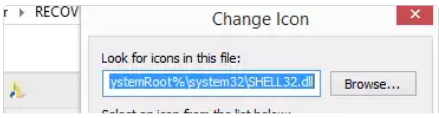

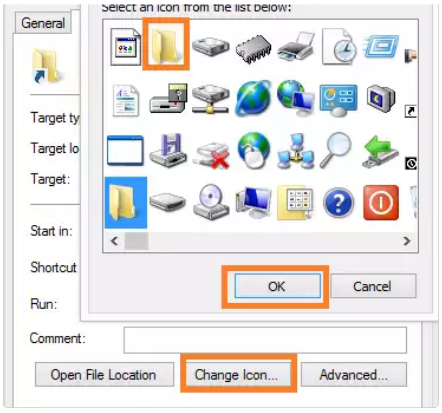

Ngoài ra bạn có thể ẩn tập tin mở rộng.

Giải pháp cứu nguy: Chỉ cần xóa file mà bạn đã tạo đi là xong.

6. Thủ thuật "ma"

Chỉ cần nhấn tổ hợp phím **Shift + Alt + Print Screen**. Ngay cả khi màn hình đã bị khóa, bạn vẫn có thể làm được điều này.

Và người bị bạn chơi khăm sẽ phải bất ngờ vì máy tính của họ...

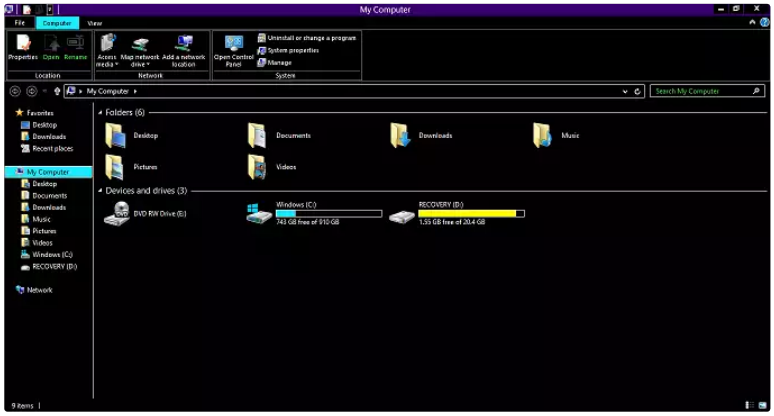

Giải pháp cứu nguy: Nhấn tổ hợp phím **Shift + Alt + Print Screen** một lần nữa là xong.

7. Thay đổi Input Language

Trên Windows 7, nhấn tổ hợp phím **Alt + Shift** cho phép bạn chuyển đổi ngôn ngữ trực tiếp.

Trên Windows 8, nhấn và giữ phím **Windows**, sau đó nhấn phím **Space bar** vài lần để lựa chọn ngôn ngữ.

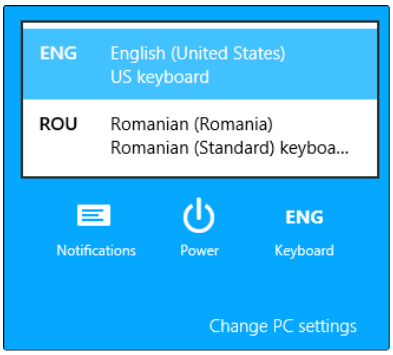

Giải pháp cứu nguy: Chỉ cần thực hiện lại các bước tương tự để thay đổi Input Languages.

8. Chặn các trang web mà bạn bè của bạn hay truy cập trên máy tính

Chỉ cần điều hướng theo đường dẫn: C:\Windows\System32\Drivers\etc\hosts và chỉnh sửa file Hosts.

Để làm được điều này, đầu tiên nhấn tổ hợp phím **Windows + R**, sau đó nhập **C:\Windows\System32\Drivers\etc\hosts** vào đó rồi nhấn Enter hoặc dán đường dẫn trên vào thanh địa chỉ trên Windows Explorer để truy cập trực tiếp.

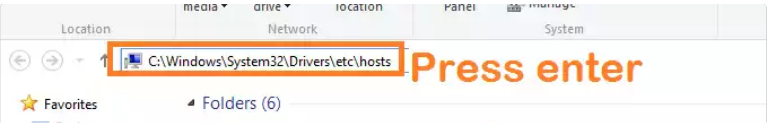

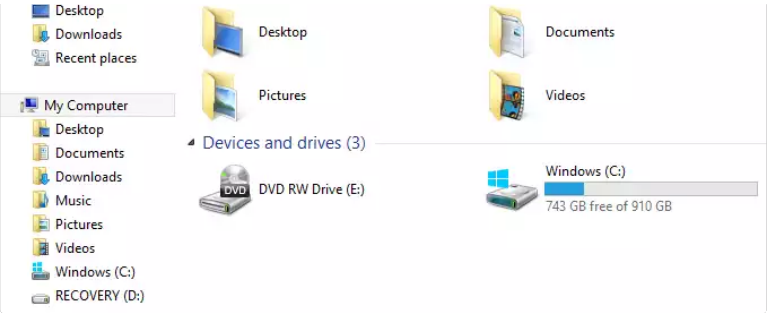

Mở file Hosts bằng Notepad trên máy tính của bạn và nhập dòng lệnh dưới đây vào:

> 127.0.0.1 facebook.com

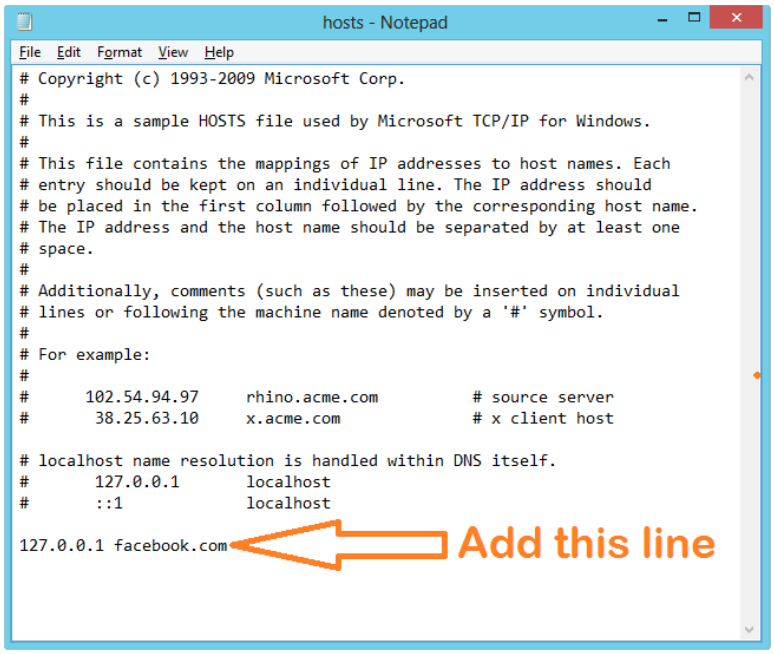

Giải pháp cứu nguy: Thực hiện các bước tương tự và xóa dòng lệnh mà bạn đã thêm vào file Hosts là xong.

9. "Thả bom" máy tính bạn bè của bạn

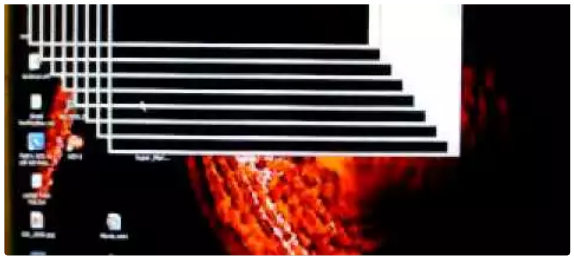

Bài viết liên quan

Một số thủ thuật giải phóng không gian ổ cứng máy

Đây là cách thay đổi tên và URL kênh YouTube của

Cách tạo công cụ phát âm miễn phí trên Windows

9 thủ thuật tăng thứ hạng video YouTube hiệu

Notepad trên máy tính của bạn, sau đó sao chép và dán đoạn mã dưới đây vào file Notepad:

```
:a
start 0 40
goto a
```

Notepad lại thành **prank.bat**.

Khi chạy file prank.bat, về điều bất ngờ sẽ xuất hiện trên màn hình máy tính của bạn.

Hệ thống

Windows 10

Windows 8

Windows 7

Windows XP

Ghost - Cài Win

Sửa lỗi máy tính

Giải pháp của ngày: Được tắt máy tính của bạn bằng cách sử dụng nút Shutdown (tắt nguồn).

10. Màn hình chết chóc màu xanh

Cài đặt Blue screen of Death screen saver trên máy tính của bạn bè của bạn, và họ sẽ nghĩ rằng máy tính của họ bị lỗi crash.

11. Tắt máy tính mỗi khi bạn bè của bạn mở trình duyệt

Để làm được điều này, kích chuột phải vào trình duyệt của bạn, chọn Property và chỉnh sửa Target thành:

```
%windir%\system32\shutdown.exe -r -t 00
```

Tham khảo thêm một số bài viết dưới đây:

- Những thủ thuật này về máy tính và Internet đảm bảo bạn chưa từng biết đến
- Cách tạo Keylogger bằng Notepad
- Cách tạo màn hình xanh chết chóc (BSOD) để "chơi khăm" bạn bè

Chúc các bạn thành công!

Cập nhật: 28/07/2016

Dương Huyền (Theo Merabheja)

Bài viết liên quan

Một số thủ thuật giải phóng không gian ổ cứng máy